

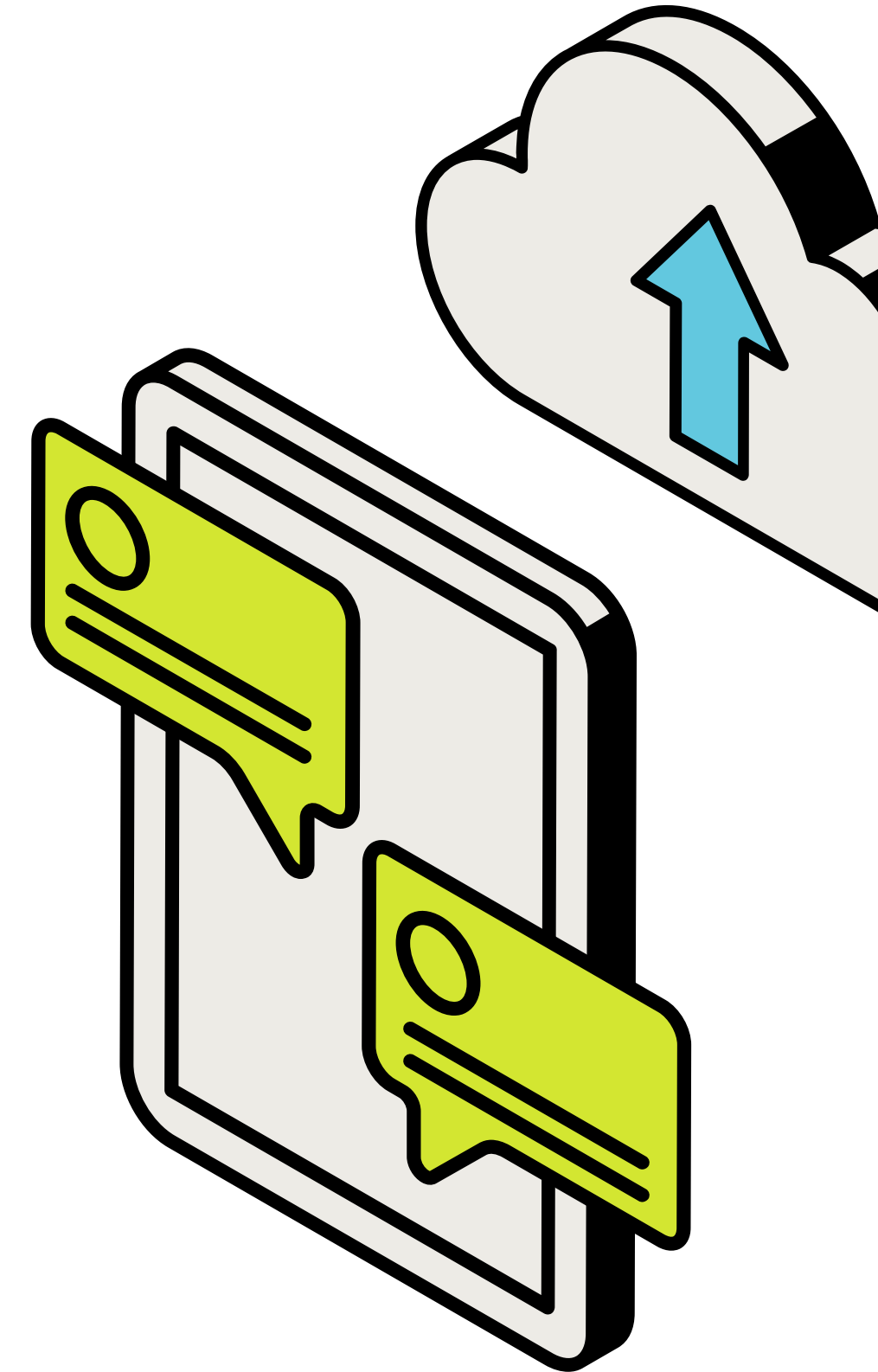

Acesso ao Ensino Superior 2023/2024



SPO - SERVIÇO DE PSICOLOGIA E ORIENTAÇÃO





Como é feita a candidatura ao Ensino Superior Público?

Candidatar-se ao ensino superior é um passo crucial na vida académica e pode contribuir para um futuro mais tranquilo.

Se estás a pensar ingressar no mundo universitário, deves recolher o máximo de informação possível - cursos, médias, etc.

A candidatura ao concurso nacional de acesso ao ensino superior é feita na **plataforma de Candidatura Online, da Direção-Geral do Ensino Superior.**

A 1.^a fase decorre, todos os anos, entre julho e agosto.

Para se candidatar, precisas de **uma senha de acesso e da Ficha ENES** do ano em que te candidatas



2023/2024

Calendário Nacional de Acesso ao Ensino Superior

Data	Ação a Realizar
De março a final da candidatura	Pedido de Atribuição de Senha
De 2 de maio a 31 de maio	Pedidos de admissão ao contingente prioritário para candidatos com: <ul style="list-style-type: none">▪ Deficiência;▪ Estudantes que não sejam titulares de atestado médico de incapacidade multiuso (incapacidade igual ou superior a 60%)
Junho a final da Candidatura	Consulta das Provas de Ingresso realizadas em anos anteriores que podem ser utilizadas na candidatura deste ano letivo
24 de Julho a 31 de Julho	Candidatura ao Concurso Nacional de Acesso ao Ensino Superior - 1ª Fase - estudantes do ensino secundário estrangeiro e pedido de substituição de provas de ingresso (residentes e emigrantes)
24 de Julho a 7 de Agosto	Candidatura ao Concurso Nacional de Acesso ao Ensino Superior - 1ª Fase - Estudantes com ensino secundário português
28 de Agosto a 5 de Setembro	Candidatura ao Concurso Nacional de Acesso ao Ensino Superior de 2023 - 2ª Fase
22 de Setembro a 25 de Setembro	Candidatura ao Concurso Nacional de Acesso ao Ensino Superior - 3ª Fase

Ficha ENES

A ficha ENES é um documento onde estão as classificações finais do secundário, exames realizados e respetivas notas bem como, a chave de ativação necessária para a candidatura.

É **essencial** para a candidatura do Ensino Superior.

QUANDO E ONDE DEVO PEDIR A FICHA ENES?

Assim que saírem os resultados da 1ª fase de exames

Na secretaria da escola

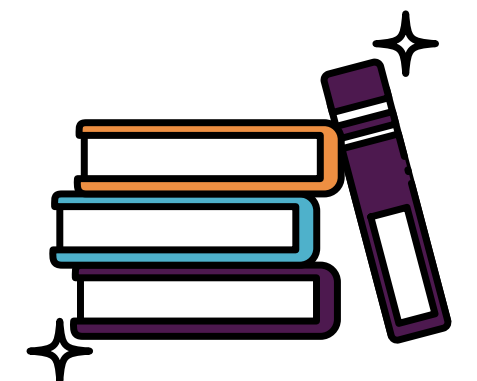

Ficha ENES

SE FIXER EXAMES NA 2ª FASE, DEVO PEDIR UMA NOVA FICHA ENES?

Deves pedir uma nova Ficha ENES se conseguiste melhorar as tuas notas na 2ª fase

Essa ficha ENES já terá descritas as notas dos teus exames de ambas as fases, bem como a classificação final



Ficha ENES

QUAL A VALIDADE DA FICHA ENES?

É válida para todas as candidaturas (1ª, 2ª e 3ª fase) no ano em que é emitida.

Se tiveres concluído o ensino secundária no ano passado, deverás pedir uma nova ficha ENES com a data desse ano



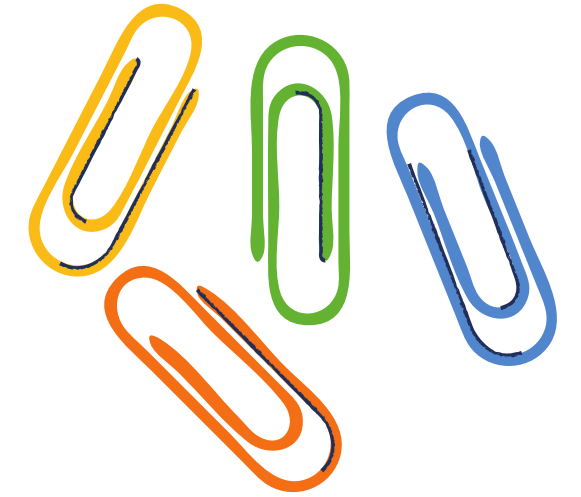

Situações Especiais

Clica nos seguintes *links* para saberes mais:

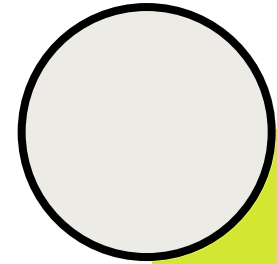

[Contingentes Prioritários](#)

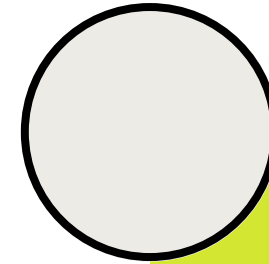

[Regimes Especiais](#)



Outras Informações



Melhoria de Nota:

Caso queiras melhorar as tuas notas da 1ª Fase de Exames:

- Inscrições entre 17 e 18 de Julho
- 2ª Fase decorre entre 20 a 26 de Julho



Pré-Requisitos

Existem dois tipos de pré-requisitos: **aptidão e de matrícula**

Para te candidatares a alguns cursos, podes ter que validar **aptidões de condição de natureza física, funcional, artística ou vocacional** através dos pré-requisitos. Podem ser de seleção e/ou seriação de candidatos. São expressos em "aptos"/"não aptos"

Os pré-requisitos de matrícula são documentos específicos aos cursos que te candidataste e que são entregues no ato da matrícula

Mais informações aconselha-se consultar:

<https://www.dges.gov.pt/guias/preq.asp>

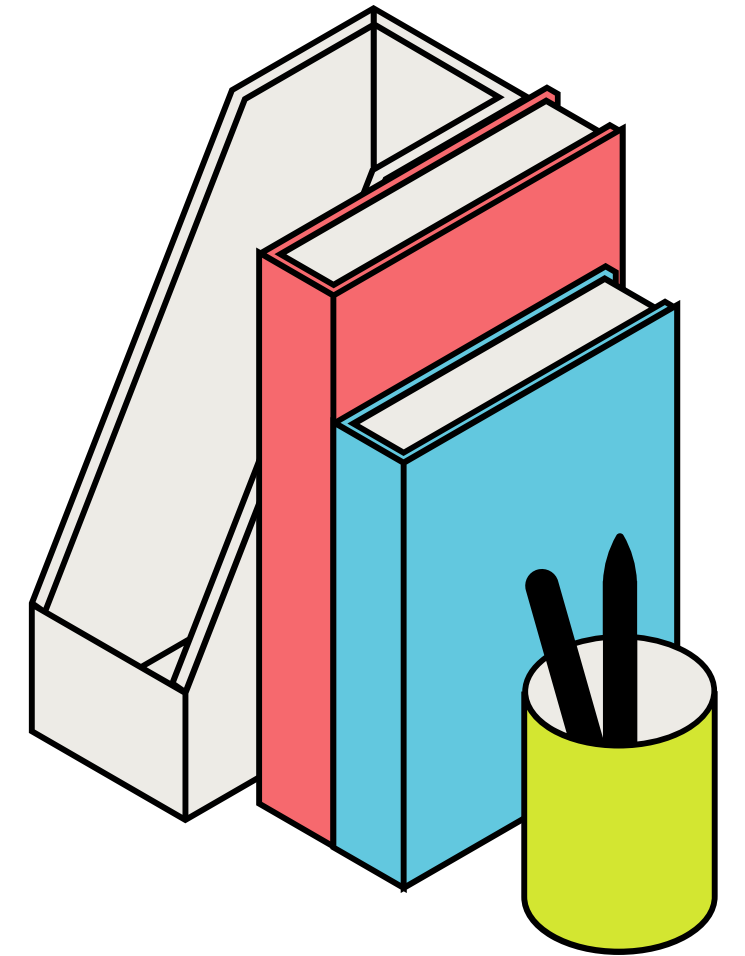

Onde podés recolher mais informações

DGES - Direção Geral de Ensino Superior:

- <https://www.dges.gov.pt/pt>

InspiringFuture:

- <https://www.instagram.com/inspiringfuture/?hl=pt>
- <https://www.youtube.com/@FuturePT>
- <https://inspiring.future.pt/>

Podcast Universitário:

- <https://www.instagram.com/podcastuniversitario/?hl=pt>

**SITE OFICIAL E ONDE FAZES A
CANDIDATURA AO ENSINO
SUPERIOR PÚBLICO**



Alguma dúvida, entre em contacto!



- JULIETACOITO@AERESTELO.PT
- JOANASOARES@AERESTELO.PT



Muitas felicidades
para a nova etapa!

